

STRALCIO PLANIMETRICO

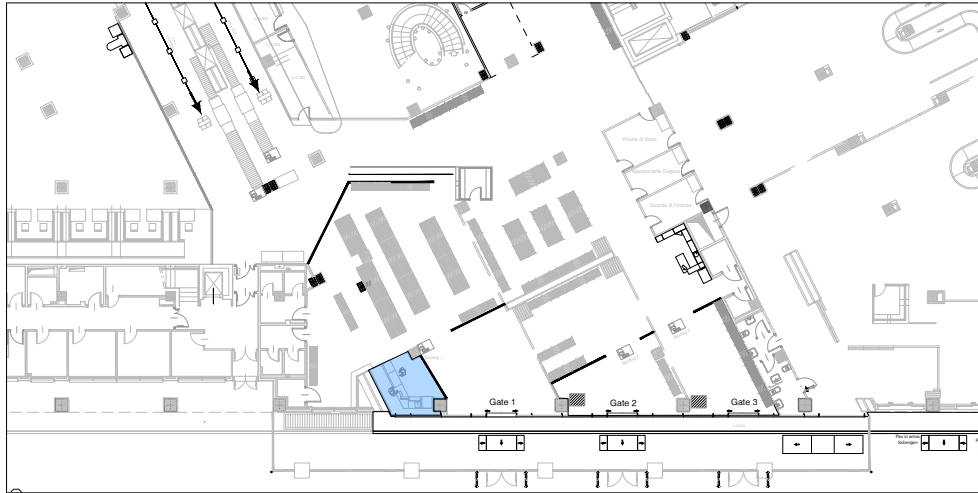

PLANIMETRIA DI DETTAGLIO



FOTO N°1



**SO.A.CO. S.P.A.**  
**Aeroporto "Pio La Torre"**  
 97013 Comiso (Rg).

PH Progettazione: Ing. Giuseppe Linguanti

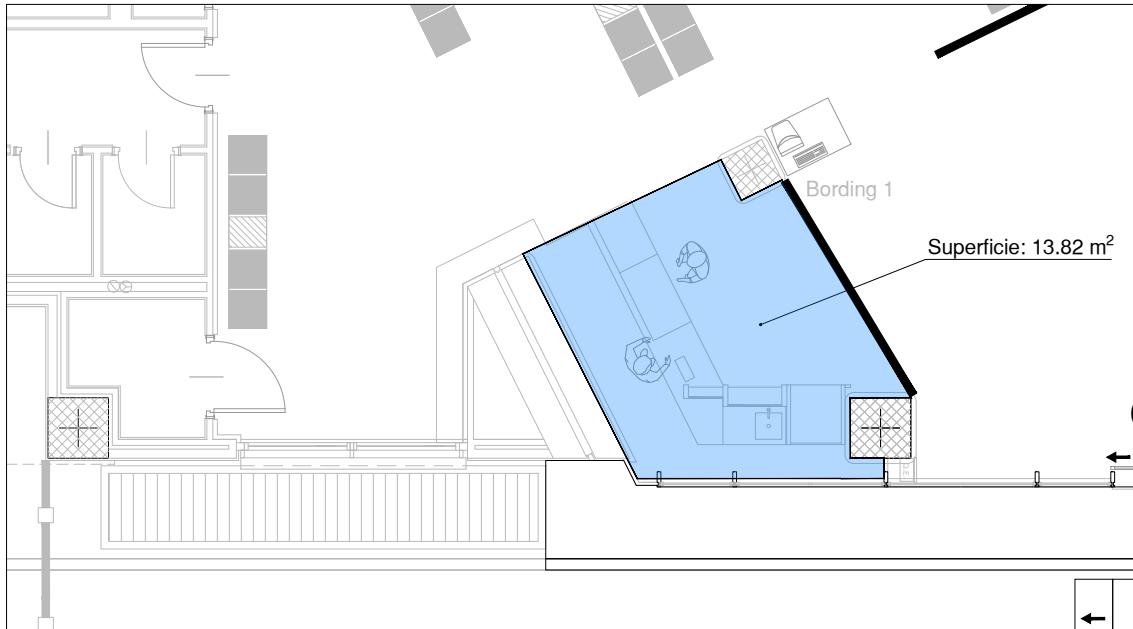
Visto PH Terminal: Ing. Giorgio Barracca

SCHEDA "Planimetria Lotto 2"

LOTTO: 2	Food and Beverage
PIANO: Terra	
AIR SIDE <input checked="" type="checkbox"/> LAND SIDE <input checked="" type="checkbox"/>	
ZONA: Sala Partenze	
SUPERFICIE: 13.82 m <sup>2</sup> (+ deposito in aerea Land Side)	

NOTE

INDIVIDUAZIONE AREE RETAIL

PRESA DATI:	n.1
PRESA TELEFONO:	n.1
POTENZA ELETTRICA DISPONIBILE:	6 kW monofase
CLIMATIZZAZIONE INTERNA:	n.a.
CLIMATIZZAZIONE GENERALE:	si