

STRALCIO PLANIMETRICO - PIANO SECONDO

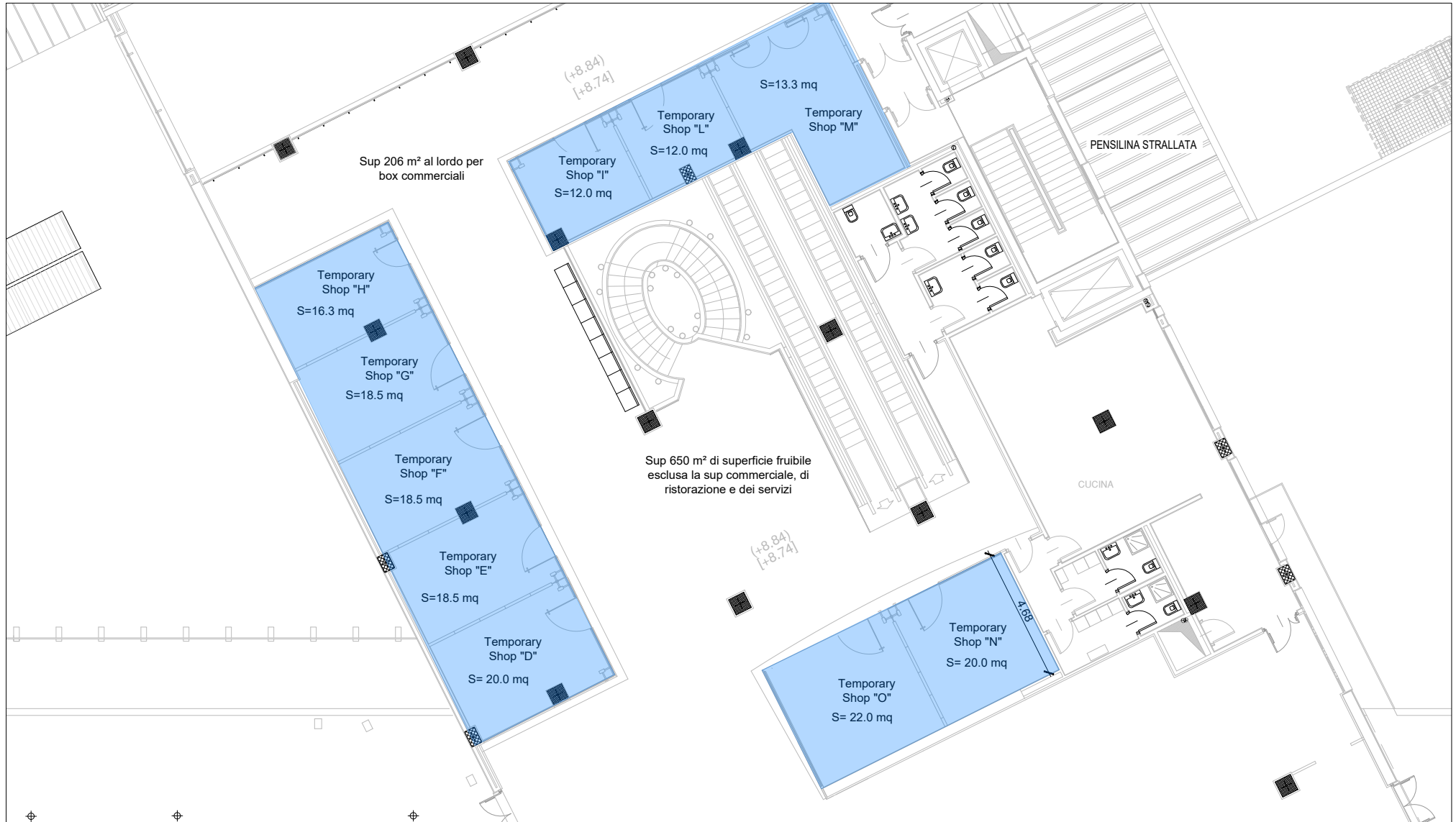

SO.A.CO. S.P.A.
Aeroporto "Pio La Torre "
 97013 Comiso (Rg).

PH Progettazione: Ing. Giuseppe Linguanti

Visto PH Terminal: Ing. Giorgio Barracca

SCHEDA "Temporary Shops
 D-E-F-G-H-I-L-M-N-O"

| | | |
|-----------------------------------|---|-----------------|
| AREA: | D-E-F-G-H-I-L-M-N-O | Temporary Shops |
| PIANO: | | Secondo |
| AIR SIDE <input type="checkbox"/> | LAND SIDE <input checked="" type="checkbox"/> | |
| ZONA: | | - |
| SUPERFICIE: | | Varie |

NOTE

INDIVIDUAZIONE AREE RETAIL

| | |
|--------------------------------|------------------------|
| PRESA DATI: | si |
| PRESA TELEFONO: | si |
| POTENZA ELETTRICA DISPONIBILE: | 3,6 kW monofase ognuno |
| CLIMATIZZAZIONE INTERNA: | si |
| CLIMATIZZAZIONE GENERALE: | si |